

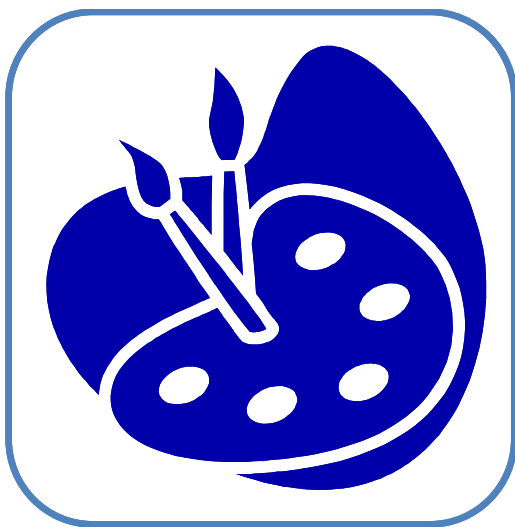

Fachoberschule (FOS)

Gestaltung

Klasse 12



Ziel der Fachoberschule Klasse 12 Gestaltung

- Vermittlung der theoretischen Grundkenntnisse für den Besuch der Fachhochschule
- Erreichen der allgemeinen Fachhochschulreife
- Erreichen der fachgebundenen Hochschulreife

Aufnahmevoraussetzung

- Sekundarabschluss I – Realschulabschluss
+ Abschluss einer Berufsausbildung
+ Abschlusszeugnis der Berufsschule
oder
- Besuch der Klasse 11 der FOS Gestaltung mit Versetzung in die Klasse 12
- eventuell Feststellung der gestalterischen Befähigung

Ausbildungsförderung

Auskünfte über BAföG erteilt der zuständige Landkreis.

Ansprechpartner

Herr Olwig

Kontaktaufnahme über die Verwaltung:

Tel.: 05371 9465-0

E-Mail: verwaltung@bbs2-gifhorn.de

Unterrichtsangebot

Lernbereiche	Zahl der Wochenstunden
<p>Berufsübergreifender Lernbereich</p> <ul style="list-style-type: none"> - Deutsch - Politik - Sport - Religion - Englisch - Mathematik - Naturwissenschaft 	<p>4</p> <p>2</p> <p>1</p> <p>1</p> <p>4</p> <p>4</p> <p>2</p>
<p>Berufsbezogener Lernbereich</p> <p>Lerngebiete – Gestaltung</p> <ul style="list-style-type: none"> - Mit Gestaltungselementen experimentieren - Gestalterische Prozesse planen - Gestalterische Prozesse realisieren - Gestaltungsprodukte präsentieren - EDV berufsbezogen nutzen 	<p>12</p>
<p>Unterrichtsstunden pro Woche</p>	<p>30</p>

Anmeldung

Vorzulegen sind mit der Anmeldung bis spätestens zum

31. März des jeweiligen Jahres:

- ✓ der vollständig ausgefüllte Aufnahmeantrag
- ✓ ein tabellarischer Lebenslauf
- ✓ ein Lichtbild
- ✓ Nachweis des Sekundarabschlusses I -
Realschulabschluss (Zeugniskopie bis zur
Einschulung nachreichen.)
- ✓ das beglaubigte Abschlusszeugnis der Berufsschule
- ✓ der beglaubigte Facharbeiter- oder Gesellenbrief
(Kann nachgereicht werden.)

Hinweis

- Die Bewerbung bitte ungeheftet und ohne Mappe einsenden.
- Adresse: Berufsbildende Schulen II
 des Landkreises Gifhorn
 I. Koppelweg 50
 38518 Gifhorn
 05371 9465-0

Weitere Informationen finden Sie auf unserer Homepage:

www.bbs2-gifhorn.de